

RUIMTELIJK-ECONOMISCHE GEBIEDSVISIE VOOR EEN ENERGIELANDSCHAP IN HET GEBIED RILLAND-OOST

VERSLAG 2E THEMABIJEENKOMST: 8 JULI 2021

22 JULI 2021



DEELGEBIED WEST



SUBZONE A

DEELNEMERS & SAMENVATTING VAN OPMERKINGEN*

Maarten	De Witte	Gespreksleider (Kuiper Compagnons)	<p>Interessante combinaties:</p> <ul style="list-style-type: none"> • Zon op water bassins, mogelijk in combinatie met aquathermie. • Energie opslag om pieken op te vangen (koude-warmte opslag, zoutwater batterijen, grootschalige batterijen). • Educatie rondom duurzame energie en voedsel productie. Aandachtspunt: Besmetting risico met publieke toegang tot kassen – moet beperkt blijven, bijvoorbeeld een klein deel van de kas vrijstellen als bezoekerscentrum. • Wandelpad door gebied. <p>No-go combinaties:</p> <ul style="list-style-type: none"> • Zon op kassen – gaat ten koste van gewassen daaronder (zonlicht is belangrijk). • Grote windturbines – niet noodzakelijk bij de kassen (geen interesse, niet nodig voor businesscase). • Algen biobrandstof in de kassen. • Waterstof nu nog geen optie. <p>Andere opmerkingen:</p> <ul style="list-style-type: none"> • Huidige bassins hebben genoeg capaciteit, nu nog geen behoefte om extra water te realiseren.
Xiaoyu	Xu	Ondersteuner Miro (Kuiper Compagnons)	
Ben	Sandee	Gemeentelijk Projectteam	
Catrineke	Van den Dikkenberg	Gemeente	
Erik	Roosch	Werkgroep Rilland	
Erwin	Dek	Werkgroep Bath	
Frits	Van Dijkman	Glastuinbouw Nederland	
Han	De Leeuw	Werkgroep Rilland	
Huib	Bouwman	Raadslid CU	
Kees	Hoogendoorn	Tuinderij Hoogendoorn	
Liane	Stork	Evides	
Stijn	Weijns	Agro Care Glastuinbouw	
Tamara	Koeman	ZonXP	

*zie beelden op volgende pagina's voor meer info



Intro - wat kom je halen/kom je brengen? | Zone West Subzone A

Glastuinbouw

nieuwe
inzichten

specifieke
belangen
tomatentelers

zonneparken
nieuw en
bestaand

Stand van
zaken
energie

Drinkwater
net,
verwarming

Natuur en
behouden
der van

maximaal
natuur



Oplossingscombinatie

Voor tomaten niet zo interessant

Nieuwe zonnepaneel systeem in Zeeland

Licht is belangrijk

Draaiende dak

deze bassins hebben genoeg capaciteit, zitten ook kabels en leidingen onder

nu nog geen behoefte om extra water te realiseren

Combinatie

Schrijf hier de toelichting van geschikte combinatie



Combinatie

Schrijf hier de toelichting van geschikte combinatie



Zone West - Subzone A

windturbines niet noodzakelijk bij de kassen

waterstof is nu nog geen optie

educatie duurzame energie

recreatie meer aan de oosten kant van het kanaal

Kansen

- Zonne energie tussen en op kassen en bassins
- Zoeklocatie waterstof fabriek
- Koppelen warmte net
- Uitrust restwarmte
- Zand in ondergrond (wateropslag en efficiënte afwatering naar bodem)
- Toegankelijk maken/beleefbaar maken/cultuurhistorie Haven Rattekaai en verdrinken land van Zuid Beveland

Opgaven

- Energie en warmte behoefte (kassen)
- Verzilting
- Waterberging/waterbekkens
- Doorstroming watergangen bevorderen en opslag capaciteit verhogen
- Verbindingen door gebied verbeteren
- Oost-west ecologische verbinding verbeteren

Koude-warmte opslag

Zoutwater batterijen

Groenechallige batterijen

energie opslag

natura 2000

recreatie wel mee nemen

houdt de rust van het gebied

recreatie geen noodzaak, kan wel een wandelpad

klein deel van de kas als bezoekerscentrum

besmetting risico, beperkt bezoekers

Meekoppelkansen

Combinatie

Schrijf hier de toelichting van geschikte combinatie



Combinatie

Schrijf hier de toelichting van geschikte combinatie



educatie

Combinatie

Schrijf hier de toelichting van geschikte combinatie



Combinatie

  of 

Schrijf hier de toelichting van geschikte combinatie





5 - Prullenbak | Zone West Subzone A

Besproken combinaties die zijn afgevallen

Combinatie

Schrijf hier de toelichting van geschikte combinatie

Zonnepanelen Kas



Combinatie

Schrijf hier de toelichting van geschikte combinatie

Elektrische energie Kas



Combinatie

Schrijf hier de toelichting van geschikte combinatie

Waterstof Kas



SUBZONE B

DEELNEMERS & SAMENVATTING VAN OPMERKINGEN*

Wouter	Vos	Gespreksleider (Kuiper Compagnons)	Interessante combinaties: <ul style="list-style-type: none"> Bloemendijken, vooral tussen bewoners Zuidhof en Tennet station (groene buffer). Waterstof fabriek (heeft wel gevolgen voor gas- of elektra- infrastructuur), maar niet ten koste van landbouw grond of kwaliteit van gebied. Warmte kan met warmte buffer (water) voor kassen worden gebruikt. Optie voor modulaire containers (ipv grote fabriek) uitzoeken. Niet in beeld voorzijde Zuidhof. Maat en schaal van belang. Fruitteelt in noord-oost hoek, als groene inpassing van transformator station, te combineren met zon Andere vormen van teelt ten noorden van Zuidhof waarbij energievoorzieningen/infra kan worden 'ingepakt'. Te denken valt aan notenteelt, strokenteelt, kringlooplandbouw, etc. Combineren van zonnepanelen en geluidscherm langs zuidkant van A58. Water opvang in oostelijke deel – te combineren met natuur of zon?
Jort	Verhoeven	Ondersteuner Miro (Antea)	
Johan	Van de Heijning	Gemeentelijk Projectteam (Antea)	
Adriaan	Rijk	Rijk Taxateurs namens Meijer	
Arnout	Hoek	ZonXP	
Coen	Bertijn	Waterschap Scheldestromen	
Davy	De Bruin	Dow	
Frank	Seitzinger	Gasunie	
Frank	Zilverentant	Werkgroep Zuidhof	
Hendrik en Elisabeth	De Koning Gans	Werkgroep Rilland	
Huib	Van den Durpel	Werkgroep Rilland	
Johanna	Breuning	TenneT	
Piet	Weijler	Werkgroep Bath	
Rien	Sinke	Raadslid SGP	
			Andere opmerkingen: <ul style="list-style-type: none"> Houd rekening met kabels en leidingen die door het gebied lopen (bijvoorbeeld zonnepanelen naast leidingen kan riskant zijn), extra ruimte reserveren voor nieuwe K+L voor energietransport. Openheid van zuid-westen van het gebied behouden. Agrarische open functie zuid van buurtschap Zuidhof behouden. Openheid vanaf A58 naar zuiden behouden.

*zie beelden op volgende pagina's voor meer info



Oplossingscombinatie

Combinatie

Schrijf hier de toelichting van geschikte combinatie

Waterstof, Zonnepanelen, Waterreservoir

Combinatie

Schrijf hier de toelichting van geschikte combinatie

Zonnepanelen, Waterreservoir

Combinatie

Schrijf hier de toelichting van geschikte combinatie

Zonnepanelen, Waterreservoir, Dijk

Combinatie

Schrijf hier de toelichting van geschikte combinatie

Zonnepanelen, Dijk

Combinatie

Schrijf hier de toelichting van geschikte combinatie

Zonnepanelen, Waterreservoir, Dijk

Zone West - Subzone B

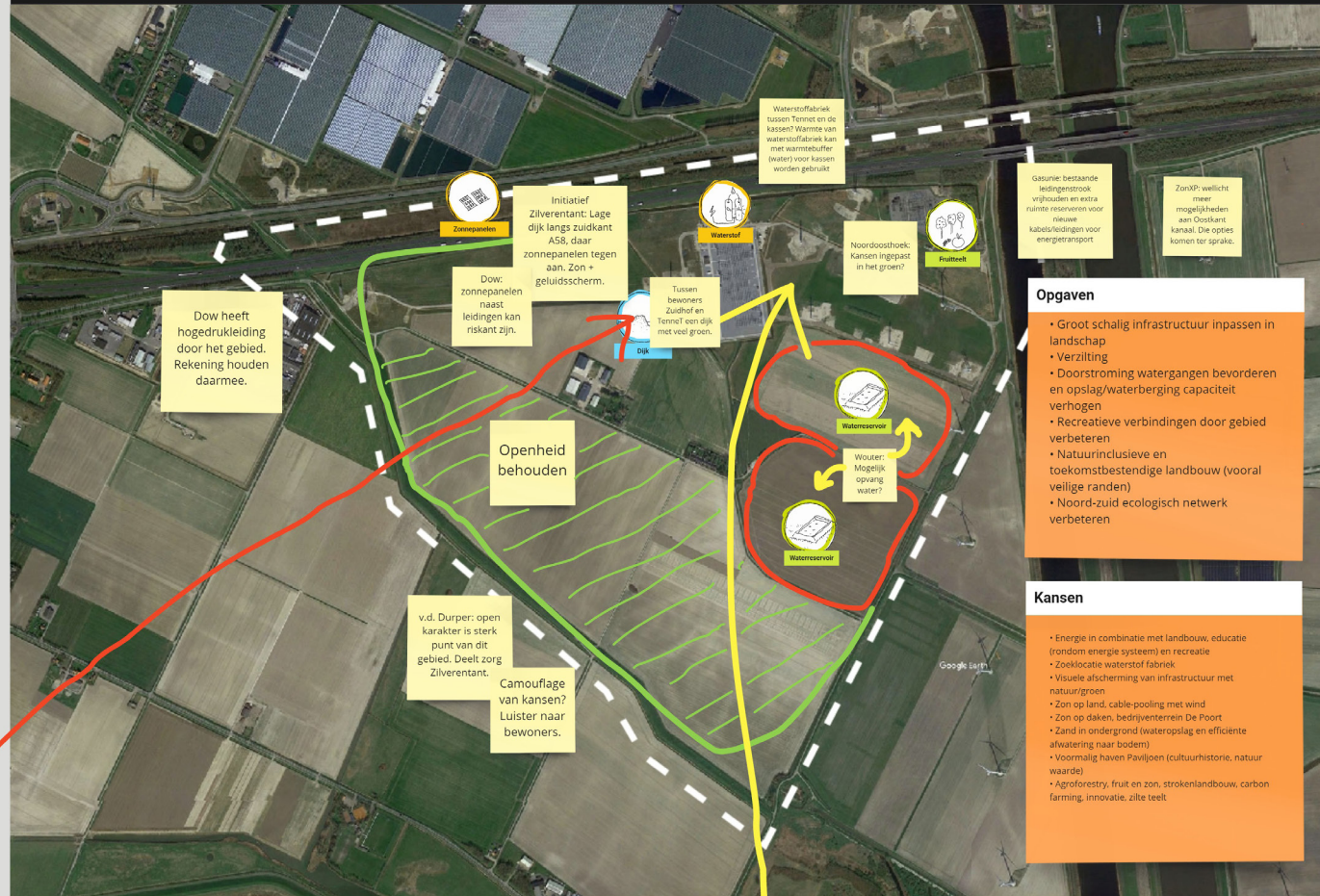

- ### Opgaven
- Groot schalig infrastructuur inpassen in landschap
 - Verziltling
 - Doorstroming watergangen bevorderen en opslag/waterberging capaciteit verhogen
 - Recreatieve verbindingen door gebied verbeteren
 - Natuurinclusieve en toekomstbestendige landbouw (vooral veilige randen)
 - Noord-zuid ecologisch netwerk verbeteren

- ### Kansen
- Energie in combinatie met landbouw, educatie (rondom energie systeem) en recreatie
 - Zoeklocatie waterstof fabriek
 - Visuele afscherming van infrastructuur met natuur/groen
 - Zon op land, cable-pooling met wind
 - Zon op daken, bedrijventerrein De Poort
 - Zand in ondergrond (waterspoging en efficiënte afwatering naar bodem)
 - Voormalig haven Paviljoen (cultuurhistorie, natuur waarde)
 - Agroforestry, fruit en zon, strokenlandbouw, carbon farming, innovatie, zilte teelt

Meekoppelkansen

Combinatie

Schrijf hier de toelichting van geschikte combinatie

Waterstof, Zonnepanelen, Waterreservoir, Dijk

Combinatie

Schrijf hier de toelichting van geschikte combinatie

Zonnepanelen, Waterreservoir, Dijk

Combinatie

Schrijf hier de toelichting van geschikte combinatie

Zonnepanelen, Waterreservoir, Dijk

Combinatie

Schrijf hier de toelichting van geschikte combinatie

Zonnepanelen, Waterreservoir, Dijk

De Koning Gans: voor waterstof zijn modulaire containers voldoende. Hoge groene fabriek is niet nodig.

Combinatie

Schrijf hier de toelichting van geschikte combinatie

Zonnepanelen, Waterreservoir, Dijk

Frank Zilverentant: zorgen om verpesting van zijn gebied. Landbouw moet blijven bestaan.

Zilverentant wil de voorkant houden zoals hij is.

Termet: een mogelijke waterstofabriek heeft gevolgen voor gas- of elektriciteitsinfrastructuur.

SUBZONE C

DEELNEMERS & SAMENVATTING VAN OPMERKINGEN*

Maarten	Van Vuurde	Gespreksleider (Kuiper Compagnons)	Interessante combinaties: <ul style="list-style-type: none">• Strook zonnepanelen onder huidige windturbines (cable-pooling) mogelijk te combineren met verrijking van recreatieve route langs kanaal (bloemenweides, groene buffer, fiets en wandelpaden).• Toepassen van carbon farming in agrarische kavels (gebeurt al).• Natuurinclusieve, natte landbouw naast natuurgebied, met oude dijk als overgang (naar open landbouw).• Combinatie met 8-van-Bath (wandelpad). No-go combinaties: <ul style="list-style-type: none">• Zon en fruitteelt.• Zonne panelen op spuikom storend voor bewoners, fietsers en wandelaars (weerspiegeling) – spuikom zonnepaneel vrij? Ook impact op visserij. Andere opmerkingen: <ul style="list-style-type: none">• Neem crossbaan mee in gesprek (moment om het te verplaatsen?).
Kate	Unsworth	Ondersteuner Miro (Kuiper Compagnons)	
Martijn	Vermunt	Gemeentelijk Projectteam	
Bas	Dirven	Sportvisserij ZWN	
Ewoud	Kuin	Rijkswaterstaat	
Hetty	Van Voorden-Oorschot	Waterschap Scheldestromen	
Itha	Buijsse	Werkgroep Zuidhof	
Marijn	Van de Glind	Erfgoed Zeeland	
Louis	Engelbert	Provincie Zeeland	
Maarten	Haentjens-Dekker	Werkgroep Bath	
Martijn	Hamelink	Enduris / Stedin	
Melissa	Ernst	Zeeuwse Milieufederatie	
Nusin	Higazi	RVB	
Wim en Maaïke	Van Gorsel	Werkgroep Rilland	

*zie beelden op volgende pagina's voor meer info

Hetty van Voorden
Vanuit waterschap
Scheldestromen
programma Wegen ben ik
benieuwd hoe de plannen
voor het energielandschap
invloed hebben op onze
wegen.

Itha Buijsse:
Namens de bewoners van de Zuidhof wil
ik bepleiten dat de woon / leefomgeving
van de Zuidhof -na de bouw van het
enorme 380kV-stroomstation- niet verder
achteruitgaat, maar mogelijk juist
verbeterd gaat worden. In ieder geval is
de unanieme wens van de bewoners dat
het gebied ten zuiden van de Zuidhof
landbouw- en of natuurgebied blijft en
dat dit gebied niet zal worden gebruikt
voor het plaatsen van zonnepanelen of
anderszins voor het opwekken van
energie.

Martijn Hamelink - Enduris:
Vanuit de netbeheerder denk ik
mee in de mogelijkheden van
zowel opwek als afname binnen
de huidige netsituatie. Daarnaast
neem ik ambities en
ontwikkelingen mee om zo
intern waar mogelijk tijdig de
benodigde netinvesteringen te
plannen.

Bas Dirven:
Sportvisserij (Zuidwest
Nederland) aanwezig
voor het belang van de
sportvisser te dienen;
bereikbaar, bevisbaar
en gezond (vis)water.



Oplossingscombinatie

Combinatie

Schrijf hier de toelichting van geschikte combinatie

Waterwinning, Zonnepanelen, Windenergie

Combinatie

Schrijf hier de toelichting van geschikte combinatie

Overstroombaar land, Natuurinclusieve landbouw, Waterwinning

Combinatie

Schrijf hier de toelichting van geschikte combinatie

Zonnepanelen, Waterwinning, Waterwinning

Combinatie

Schrijf hier de toelichting van geschikte combinatie

Zonnepanelen, Windenergie, Waterwinning

Zone West - Subzone C

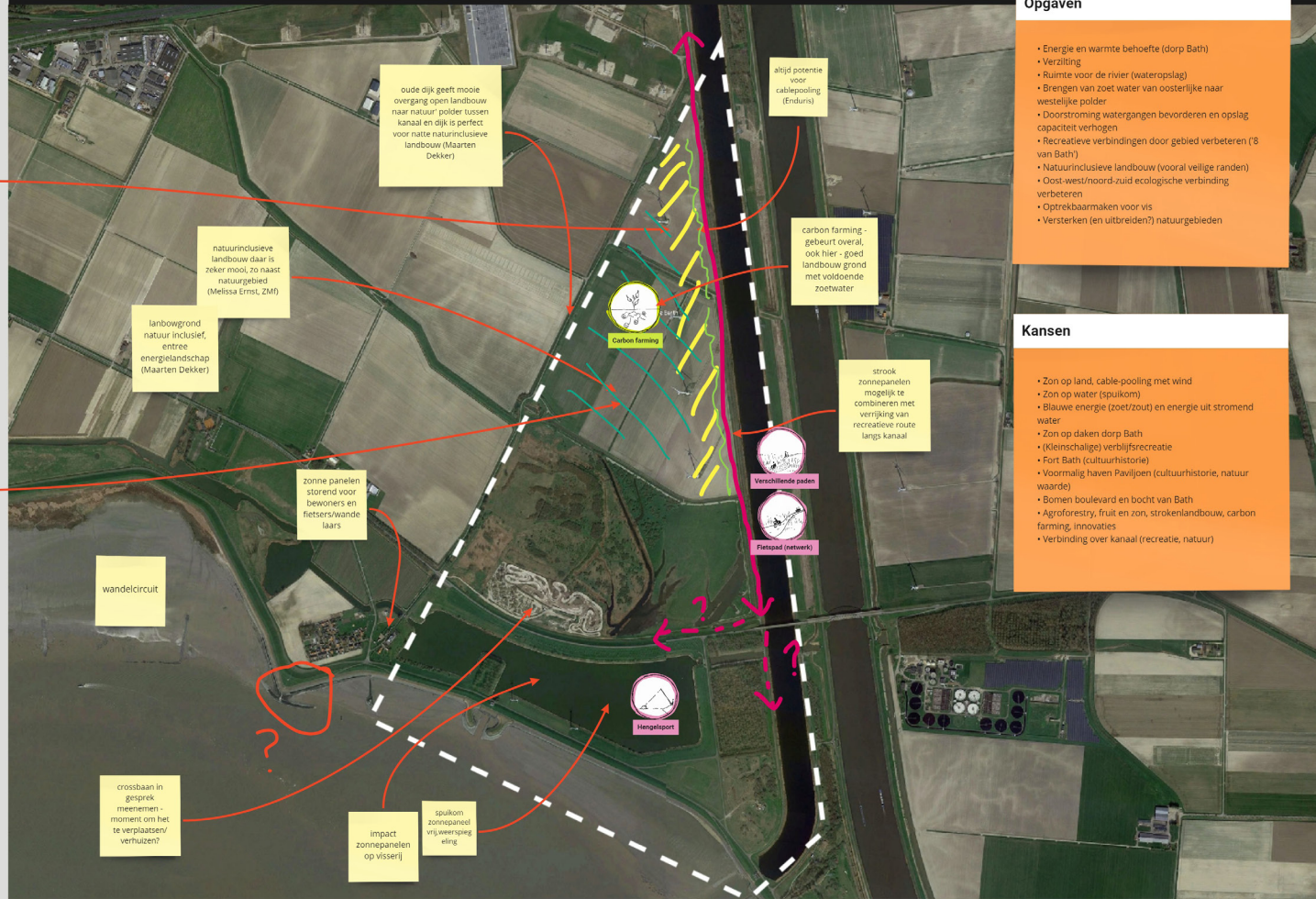

- Opgaven**
- Energie en warmte behoefte (dorp Bath)
 - Verziling
 - Ruimte voor de rivier (wateropslag)
 - Brengen van zoet water van oosterlijke naar westelijke polder
 - Doorstroming watergangen bevorderen en opslag capaciteit verhogen
 - Recreatieve verbindingen door gebied verbeteren (8 van Bath)
 - Natuurinclusieve landbouw (vooral veilige randen)
 - Oost-west/noord-zuid ecologische verbinding verbeteren
 - Optrekbaar maken voor vis
 - Versterken (en uitbreiden?) natuurgebieden

- Kansen**
- Zon op land, cable-pooling met wind
 - Zon op water (spuikom)
 - Blauwe energie (zoet/zout) en energie uit stromend water
 - Zon op daken dorp Bath
 - (kleinschalige) verblijfsrecreatie
 - Fort Bath (cultuurhistorie)
 - Voormalig haven Paviljoen (cultuurhistorie, natuur waarde)
 - Bomen boulevard en bocht van Bath
 - Agroforestry, fruit en zon, strokenlandbouw, carbon farming, innovaties
 - Verbinding over kanaal (recreatie, natuur)

Meekoppelkansen

combinatie

Schrijf hier de toelichting van geschikte combinatie

Waterwinning, Blauwe energie, Waterwinning

Combinatie

Schrijf hier de toelichting van geschikte combinatie

Milieu, Biologische landbouw, Landbouw op, Waterwinning

Combinatie

Schrijf hier de toelichting van geschikte combinatie

Waterwinning, Waterwinning, Waterwinning, Waterwinning

combinatie

Schrijf hier de toelichting van geschikte combinatie

Waterwinning, Waterwinning, Waterwinning, Waterwinning



Besproken combinaties die zijn afgevallen

zon en fruitteelt
vinden we geen
goed idee.
(Melissa Ernst,
ZMF)

Combinatie

Schrijf hier de
toelichting
van geschikte
combinatie



Schrijf in de chat de reacties



GEEF JE MENING

We horen graag wat je van deze sessie vond.

Wat ging goed en wat kan beter?

Zet dat in de chat.



Reimerswaal ZEEUWS ENERGIEAKKOORD



Dank jullie wel! 😊

DEELGEBIED OOST



SUBZONE G

DEELNEMERS & SAMENVATTING VAN OPMERKINGEN*

Wouter	Vos	Gespreksleider (Kuiper Compagnons)	Interessante combinaties: <ul style="list-style-type: none"> • Verdien capaciteit van energie opwek ergens anders benutten bijv. om innovatieve landbouw te ondersteunen. • Kansen voor productie waterstof, zo dicht mogelijk bij afname, overschot in elektriciteit productie opvangen. Invoeren in waterstofnetwerk van Gasunie. • Betrekken van midden strook (tussen kanalen) in recreatie netwerk – verrijken van groen middenstrook en aansluiten bij ZonXP in het noorden met uitkijkpunt? • Nieuwe oost-west verbinding voor langzaam verkeer? • Recreatie mogelijkheden (fietsen, wandelen, rustplekken) in gebied uitbreiden langs historische elementen (dijken) – wegen zijn nu niet geschikt vanwege landbouwbezigheden. • Educatief bezoekers centrum in het landschap (samenwerking met Zeeuwind) – combineren met grote windturbines. • Bufferbekkens op agrarische percelen langs kanaal.
Jort	Verhoeven	Ondersteuner Miro (Antea)	
Martijn	Vermunt	Gemeentelijk Projectteam	
Andre	Zwijenburg	Inwoner Volkerpolder	
Clarissa	Geelhoed	Gemeente RO Buitengebied	
Dirk	Minnema	Provincie Zeeland	
Dre	Van Dongen	Landeigenaar / Scheldewind	
Frank	Seitzinger	Gasunie	
Gijs	Van Dongen	Landeigenaar Mts van Dongen	
Leo en Marianne	Louws	Landeigenaar	
Maarten	Haentjens-Dekker	Werkgroep Bath	
Marco	Spaans	WM Projects namens Hopmans	
Martijn	Hamelink	Enduris / Stedin	
Monique	Van Dongen	Landeigenaar / initiatiefnemer	
Nusin	Higazi	RVB	
Raymond	Berger	Eneco	
Rogier	Polderman	Zeeuwind	
Tamara	Koeman	ZonXP	
			Andere opmerkingen: <ul style="list-style-type: none"> • Openheid is fijn voor wind en zon, verdichting niet te intensief (wens vanuit agrariërs om geen bomen te planten ivm randwerking teelt en potentieel zonnepanelen). • Rekening houden met/ruimte vrijmaken voor leidingen.

*zie beelden op volgende pagina's voor meer info



Oplossingscombinatie

Combinatie

Waterstof, Zonnepanelen

Schrijf hier de toelichting van geschikte combinatie

Combinatie

Zonnepanelen, Zonnepanelen, Zonnepanelen

Schrijf hier de toelichting van geschikte combinatie

Combinatie

Waterstof, Zonnepanelen, Zonnepanelen, Zonnepanelen

Schrijf hier de toelichting van geschikte combinatie

Combinatie

Waterstof, Zonnepanelen, Zonnepanelen, Zonnepanelen

Schrijf hier de toelichting van geschikte combinatie

Zone Oost - Subzone G



Opgaven

- Waterberging/buffering
- Doorstroming watergangen bevorderen en opslag capaciteit verhogen
- Brengen van zoet water van oosterlijke naar westelijke polder
- Recreatieve verbindingen door gebied verbeteren
- Natuurinclusieve en toekomstbestendige landbouw (vooral veilige randen)
- Noord-zuid ecologische verbinding verbeteren

Kansen

- Warmte overschot (RWZI Bath)/uitruil rest warmte
- Zoeklocatie aquathermie (RWZI Bath)
- Zoeklocatie waterstof fabriek (RWZI Bath)
- Industriewater bruikbaar maken
- Zon op land, cable-pooling met wind
- Strokenlandbouw, carbon farming, agroforestry, kringlooplandbouw, fruit en zon
- Verbinding over kanaal (recreatie, natuur)

Meekoppelkansen

Combinatie

Waterstof, Zonnepanelen, Fietsoverstrook

Schrijf hier de toelichting van geschikte combinatie

Combinatie

Waterstof, Zonnepanelen, Fietsoverstrook

Schrijf hier de toelichting van geschikte combinatie

Combinatie

Waterstof, Zonnepanelen, Fietsoverstrook

Schrijf hier de toelichting van geschikte combinatie

Combinatie

Waterstof, Zonnepanelen, Fietsoverstrook

Schrijf hier de toelichting van geschikte combinatie

Combinatie

Waterstof, Zonnepanelen, Fietsoverstrook

Schrijf hier de toelichting van geschikte combinatie

SUBZONE H

DEELNEMERS & SAMENVATTING VAN OPMERKINGEN*

Maarten	Van Vuurde	Gespreksleider (Kuiper Compagnons)
Kate	Unsworth	Ondersteuner Miro (Kuiper Compagnons)
Ben	Sandee	Gemeentelijk Projectteam
Arnout	Hoek	ZonXP
Bart	Kuijpers	Zeeuwind
Frank	Van Lakwijk	Landeigenaar / initiatiefnemer
Gaston	Michielsens	Landeigenaar / initiatiefnemer
Han	Hopmans	Landeigenaar / initiatiefnemer
Hetty	Van Voorden-Oorschot	Waterschap Scheldestromen
Jacco	Van Iwaarde	Waterschap Scheldestromen
Jan-Kees	Wielard	Raadslid Leefbaar Reimerswaal
Johanna	Breuning	TenneT
Marijn	Van de Glind	Erfgoed Zeeland
Peter	Driesprong	Rijkswaterstaat
Piet	Weijler	Werkgroep Bath
Pieter en Debbie	Oerlemans	Landeigenaar Oost

Interessante combinaties:

- Huidige verbinding onder Kreekrakbrug verbeteren voor voetgangers en fietsers, ipv nieuwe verbinding zoeken richting Hogerwaardpolder.
- Qua recreatie, gebied vooral aanhaken op grotere netwerk met verhaal over geschiedenis van het hele gebied (als zelfstandig gebied beperkt interessant) en grotere routes (vanaf Kreekraksluizen richting Woensdrecht, via parkeerplek bij bufferbekken).
- Oude dijken als brede stroken met zonne panelen aan beide kanten, ruimte in het midden voor groen (bomen? Bloemenweides?) en recreatieve routes. Separate (fiets)paden zijn wel wenselijk gezien smalle wegen in het gebied.
- Waterschap al bezig met opgave om watergang door gebied te verbreden en natuurvriendelijke oevers aan te leggen (meer afvoer vanuit Brabantse Wal en Kader Richtlijn Water). Mogelijkheid om dit te combineren met wandelpaden daarnaast? Kans om extra water op te slaan (waterschap bezig met studie naar hoeveel)?

Andere opmerkingen:

- Water berging in dit gebied is minder logisch want hier is er geen behoefte aan zoet water. Water berging of in het westelijke gebied, of onder de Brabantse Wal in combinatie met 'natte natuur'.
- Afval van recreanten is een aandachtspunt.

*zie beelden op volgende pagina's voor meer info



Oplossingscombinatie

Combinatie

Schrijf hier de toelichting van geschikte combinatie

Waterberging, Zonnepanelen, Natuurinclusieve landbouw

Combinatie

Schrijf hier de toelichting van geschikte combinatie

Zonnepanelen, Opleiding, Recreatieve verbinding, Natuurinclusieve landbouw, Duur en verantwoord, Verantwoord water

Combinatie

Schrijf hier de toelichting van geschikte combinatie

Waterberging, Water, Natuurinclusieve landbouw

Combinatie

Schrijf hier de toelichting van geschikte combinatie

Waterberging, Natuurinclusieve landbouw, Duur en verantwoord

Zone Oost - Subzone H



- Opgaven**
- Waterberging
 - Doorstroming watergangen bevorderen en opslag capaciteit verhogen
 - Recreatieve verbindingen door gebied verbeteren
 - Natuurinclusieve en toekomstbestendige landbouw (vooral veilige randen)
 - Noord-zuid ecologische verbinding verbeteren
 - Gebied open houden tussen de dijken (contrast Brabantse Wal)

- Kansen**
- Energie in combinatie met landbouw en wateropslag
 - Zand in ondergrond (wateropslag en efficiënte afwatering naar bodem)
 - Aanknopen van historische en recreatieve elementen (oude spuiokm, camping, dijken)

Meekoppelkansen

combinatie

Schrijf hier de toelichting van geschikte combinatie

Waterberging, Natuurinclusieve landbouw, Duur en verantwoord

Combinatie

Schrijf hier de toelichting van geschikte combinatie

Waterberging, Natuurinclusieve landbouw, Duur en verantwoord

Combinatie

Schrijf hier de toelichting van geschikte combinatie

Waterberging, Natuurinclusieve landbouw, Duur en verantwoord

Combinatie

Schrijf hier de toelichting van geschikte combinatie

Waterberging, Natuurinclusieve landbouw, Duur en verantwoord

combinatie

Schrijf hier de toelichting van geschikte combinatie

Waterberging, Natuurinclusieve landbouw, Duur en verantwoord



Zone Oost (Subzone G+H+I) - Voor eventueel extra opmerkingen buiten Subzone H



SUBZONE I

DEELNEMERS & SAMENVATTING VAN OPMERKINGEN*

Maarten	De Witte	Gespreksleider (Kuiper Compagnons)	<p>Interessante combinaties:</p> <ul style="list-style-type: none"> • Verbreden van watergang(en), buffering, opslag en biodiversiteit – netwerk van waterplassen voor bestaande bedrijven? (meer aan westzijde?) Zoetwater voorzieningen tegen verzilting. • Kleinschalige parkje in combinatie met natuur (goed ingepast). • Voorzieningen voor recreanten (verblijfsrecreatie, fiets- en wandelpaden, horeca). • Mogelijkheid met centrale batterij en cable-pooling. • Waterstof centrale koppelen met energie opslag. • Bedrijf ontwikkeling in toekomst koppelen aan duurzame energie. <p>No-go combinaties:</p> <ul style="list-style-type: none"> • Postzegellandschap door diverse zonnevelden – landbouwstructuur aantasten (goed landbouwstructuur juist goed voor klimaatadaptatie, biodiversiteit, bodembeheer en koolstofvastlegging). • Nog meer zonnepanelen. <p>Andere opmerkingen:</p> <ul style="list-style-type: none"> • Last van afval van recreanten. • Proefboerderij Rusthoeve goede voorbeeld voor strokenteelt.
Xiaoyu	Xu	Ondersteuner Miro (Kuiper Compagnons)	
Johan	Van de Heijning	Gemeentelijk Projectteam (Antea)	
Davy	De Bruin	Dow	
Gino	Jacobs-Migielsen	Landeigenaar grens Woensdrecht	
Hendrik en Elisabeth	De Koning Gans	Werkgroep Riland	
Marianne	Goense-Kuijper	Goense Kuijper agrarisch	
Marijn	Van Son	FoodDelta Zeeland	
Marnix	Van Driel	Provincie Zeeland	
Melissa	Ernst	Zeeuwse Milieufederatie	
Sander	Hoogewoning	Rijkswaterstaat	
Ton	Van Korven	ZLTO	

*zie beelden op volgende pagina's voor meer info



Oplossingscombinatie

Combinatie

Schrijf hier de toelichting van geschikte combinatie

Zonnepanelen, Recreatie, Natuurinclusief



We vinden zonnepanelen, en kleinschalig landschap ook niet een voor de handliggende combinatie. Eventueel wel bespreekbaar kleinschalig parkje in combinatie met natuur en goed ingepast.

Combinatie

Schrijf hier de toelichting van geschikte combinatie

Zonnepanelen, Duurzaamheid



Investering terug verdringen via duurzaamheid

Combinatie

Schrijf hier de toelichting van geschikte combinatie

Zonnepanelen, Tuinbouw

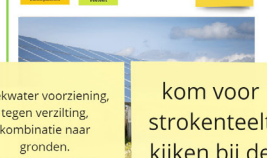

Zoekwater voorziening, tegen verzilting, combinatie naar gronden. Toekomst bestendig, klimaat bestendig

kom voor strokenteelt kijken bij de Rusthoeve

Combinatie

Schrijf hier de toelichting van geschikte combinatie

Zonnepanelen, Duurzaamheid, Natuurinclusief



Zone Oost - Subzone I

Waterstof Central mogelijkheid

Koppelen met energie opslag

Recreanten de polder kunnen ervaren

Er is nergens iets gezellig aanwezig, om eens iets te drinken of iets kleins te eten.

Schade van de creatie, voorwaarde

verbreden van watergang, buffering, op slag en biodiversiteit zou mooi zijn

Last van afval

voorzieningen voor reactanten

krijg de indruk dat dat laatste plaatje de aantrekkelijkheid van het gebied vergroot, dus meer water met een ander doel

Bedrijf ontwikkeling in toekomst, mogelijk koppelen aan duurzame energie?

behoud goede landbouwstructuur. Geen postzegellandschap van maken door diverse zonnevelden. Goede landbouwstructuur juist goed voor klimaatadaptatie, biodiversiteit, bodembeheer, koolstofvastlegging e.d.

wateropslag en opgraven heeft invloed op de leiding

Nog meer zonnepanelen is nee toelaatbaar

Netwerk voor bestaande bedrijven?

Westzijde waterplassen zou kunnen

voor de boeren: Schaal vergroting en samen werking

Grond niet opgeven voor energie

Zonnen panelen aantasten landbouwstructuur

Moeilijkheid met centrale batterij en kabel-pooling

Verbijlforecreatie

Verscheidende paden

Grontschalige batterijen

Cable-pooling

Opgaven

- Waterberging
- Doorstroming watergangen bevorderen en opslag capaciteit verhogen
- Recreatieve verbindingen door gebied verbeteren (verbinding richting Hogerwaardpolder?)
- Natuurinclusieve en toekomstbestendige landbouw (vooral veilige randen)
- Noord-zuid ecologische verbinding verbeteren
- Gebied open houden tussen de dijken (contrast Brabantse Wal)

Kansen

- Energie in combinatie met landbouw en wateropslag
- Zoeklocatie waterstof fabriek
- (Deels) zand in ondergrond (wateropslag en efficiënte afwatering naar bodem)
- Toegankelijk maken/beleefbaar maken/cultuurhistorie oude haventje, inpolderingsgeschiedenis

Meekoppelkansen

combinatie

Schrijf hier de toelichting van geschikte combinatie

Verrijking water, Natuurinclusief, Duurzaamheid

Combinatie

Schrijf hier de toelichting van geschikte combinatie

Water, Natuurinclusief, Duurzaamheid

Combinatie

Schrijf hier de toelichting van geschikte combinatie

Water, Natuurinclusief, Duurzaamheid

Combinatie

Schrijf hier de toelichting van geschikte combinatie

Water, Natuurinclusief, Duurzaamheid

combinatie

Schrijf hier de toelichting van geschikte combinatie

Natuurinclusief, Duurzaamheid



Schrijf in de chat de reacties

Mooie kans voor een daadkrachtige bijdrage aan de doelstellingen aan de breed gedragen RES

veel ideeën, weinig tijd. Houd de ideeën realistisch. Benut vooral al de huidige recreatieve mogelijkheden

Nu meer tijd voor inbreng, dat is positief

Fijn dat er nu meer tijd was! Goede sessie, bedankt!

Goed georganiseerd, wel krap in de tijd

iets te veel landbouw gericht breder kijken inderdaad

GEEF JE MENING

We horen graag wat je van deze sessie vond.

Wat ging goed en wat kan beter?

Zet dat in de chat.



Reimerswaal ZEEUWS ENERGIEAKKOORD



Dank jullie wel! 😊

DEELGEBIED CENTRAAL

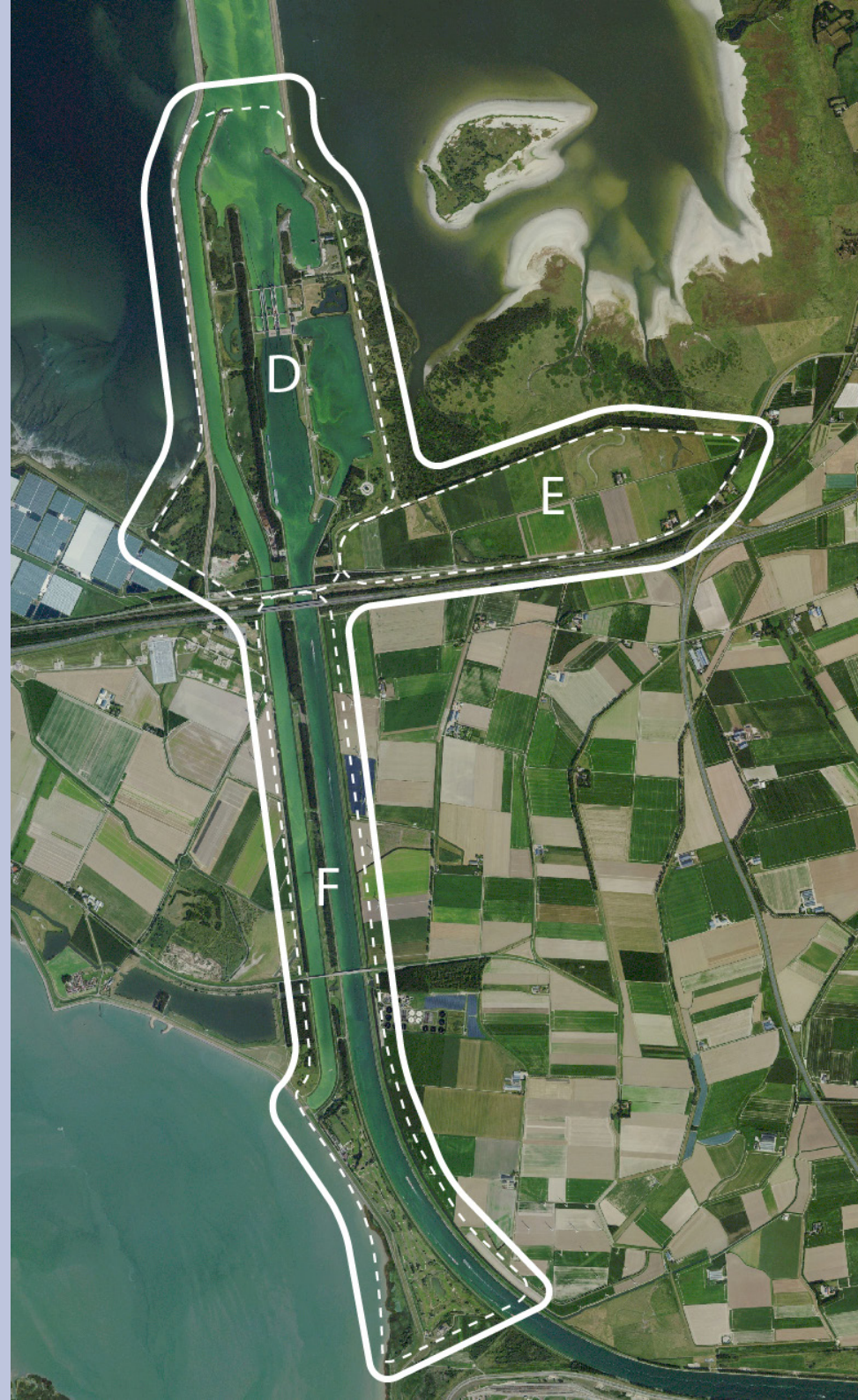

SUBZONE D

DEELNEMERS & SAMENVATTING VAN OPMERKINGEN*

Maarten	De Witte	Gespreksleider (Kuiper Compagnons)	Interessante combinaties: <ul style="list-style-type: none">• Recreatie in de eerste plaats – functies toevoegen en beweging in het gebied creëren. Bijvoorbeeld oefen locatie voor windsurfen, uitkijkpunt, info punt/bezoekerscentrum (in leeg kantoorgebouw), horeca, fiets- en wandelverbinding over sluizen, onderdoorgang bij kreekrakbrug verbeteren.• Natuur en landschap waarde toevoegen.• Waterstof een lange termijn optie – kans om bewoners aan te sluiten op waterstof net? Ruimte voor het transporten en opslag van waterstof? Andere opmerkingen: <ul style="list-style-type: none">• Cable-pooling is moeilijk (opmerking van Zeeuwind - nog niet vaak bewezen dat het werkt en nog niet vaak uitgevoerd).• Nog geen concrete visie voor dit gebied maar wel mogelijkheden.• Gebied als geheel bekijken, qua business case en ook recreatie netwerk en bijvoorbeeld locaties voor vissen.• Drijvende zonnepanelen op bufferbekken max 50% - geef ook ruimte voor vissers en recreatie.
Xiaoyu	Xu	Ondersteuner Miro (Kuiper Compagnons)	
Johan	Van de Heijning	Gemeentelijk Projectteam (Antea)	
Cor	Dijk van	Werkgroep Rilland	
Ewoud	Kuin	Rijkswaterstaat	
Frank	Zilverentant	Werkgroep Zuidhof	
Kees	Laban	Raadslid VVd	
Mark	Vissenberg	LSNED	
Martijn	Hamelink	Enduris / Stedin	
Paul	Bevers	Hengelsportver. 't Spanjootje	
Rogier	Polderman	Zeeuwind	

*zie beelden op volgende pagina's voor meer info



Oplossingscombinatie

Combinatie



Schrijf hier de toelichting van geschikte combinatie



max 50%. Ook ruimte voor vissers, recreatie

Combinatie

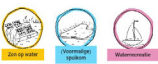

Schrijf hier de toelichting van geschikte combinatie



waterstof Koppelkansen?



Schrijf hier de toelichting van geschikte combinatie



Ruimte voor het transporten en opslag van waterstof?

bewoners aansluit aan waterstof net?

Waterstof lange termijn optie

Combinatie

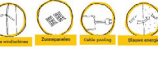

Schrijf hier de toelichting van geschikte combinatie



kabel-pooling is nog moeilijk

Zone Centraal - Subzone D



rijkswaterbeheer, integraal met zuiden van A58, niet een geïsoleerd locatie, voor vis, etc. anderen kansen mee pakken

Wat zijn de mogelijkheden om te vissen? Niet te veel schaduw

Gebied businesscase, gebied als geheel bekijken

Gebied als geheel, recreatie netwerk

zoektocht naar waar en welke combinatie

- Kansen**
- Zon op water, cable pooling met wind
 - Zoek locatie energie uit stromend water
 - Kreekraksluizen (cultuurhistorie, beleving scheepvaart)
 - Recreatie aan de bufferbekken versterken/verbeteren

- Opgaven**
- Waterberging/waterbekkens
 - Doorstroming watergangen bevorderen en opslag capaciteit verhogen
 - Recreatieve verbindingen door gebied verbeteren
 - Noord-zuid/oost-west ecologische verbinding verbeteren

Oefen locatie voor windsurfen

Fiets-wandelpaden om beweging in het gebied te creëren

verbetering van de recreatie gebieden?

Rijke kansen om recreatieve functie toe te voegen

Markiezaatsmeer recreatie?

bezoekers voorzieningen, informatie centrum

recreatie in de eerste plaats

concreet visie voor dit gebied is er nog niet, zijn wel mogelijkheden

functies bundelen

Meekoppelkansen

Combinatie



Schrijf hier de toelichting van geschikte combinatie



leeg kantoorgebouw voor informatie punt

Combinatie



Schrijf hier de toelichting van geschikte combinatie



Combinatie



Schrijf hier de toelichting van geschikte combinatie



Combinatie



Schrijf hier de toelichting van geschikte combinatie



Natuur en landschap waarde vergoegen

Combinatie



Schrijf hier de toelichting van geschikte combinatie

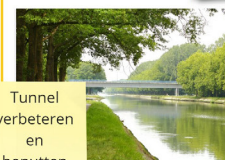

Tunnel verbeteren en benutten

SUBZONE E

DEELNEMERS & SAMENVATTING VAN OPMERKINGEN*

Maarten	Van Vuurde	Gespreksleider (Kuiper Compagnons)	<p>Interessante combinaties:</p> <ul style="list-style-type: none"> Natuurinclusieve en/of natte landbouw, mits business case uitkomt. Uitkijkpunt en informatie punt om gebied van een afstand te beleven – te combineren met huidige uitkijk locatie in oosten van gebied? Te combineren met kleinschalig horeca voorziening langs huidige knooppuntroute? Te combineren met initiatief door boer voor een kleine boederij winkel? Te combineren met aanpak van huidige probleem locatie bij bufferbekken? Huidige project van Brabantse Landschap voor kreekherstel in het oosten. Ecologische verbinding richting het zuiden in onderzoek. Zonne panelen langs A58 aan zuid kant (huidige gesprekken over mogelijkheden langs hele A58 zijn nu in gang tussen RWS, Provincie en Gemeente). <p>No-go combinaties:</p> <ul style="list-style-type: none"> Zonne panelen of andere energie opwek. Recreatieve toegang tot dijk langs Markiezaat. Doorbreken van dijk richting Markiezaat (water kwaliteit in polder veel beter dan in Markiezaat). Meer recreatie in het gebied (inclusief verblijfsrecreatie) – rust als uitgangspunt van het gebied. <p>Andere opmerkingen:</p> <ul style="list-style-type: none"> Beperkt zoet water dus opslag/bufferen is niet echt mogelijk. Loslopende honden en afval van recreanten leveren problemen op. Maak gebruik van buisleidingen?
Kate	Unsworth	Ondersteuner Miro (Kuiper Compagnons)	
Ben	Sandee	Gemeentelijk Projectteam	
Erik	De Jonge	Brabants Landschap	
Hendrik en Elisabeth	De Koning Gans	Werkgroep Riland	
Marijn	Van de Glind	Erfgoed Zeeland	
Marianne en Lauran	Goense-Kuijper	Goense Kuijper agrarisch	
Marjolein	Sinke	Raadslid PvdA	
Melissa	Ernst	Zeeuwse Milieufederatie	
Merijn	Schooleman	ZLTO	
Piet	Weijler	Werkgroep Bath	
Sander	Hoogewoning	Rijkswaterstaat	

*zie beelden op volgende pagina's voor meer info



Oplossingscombinatie

Opgaven

- Waterberging
- Doorstroming watergangen bevorderen en opslag capaciteit verhogen
- Recreatieve verbindingen door gebied verbeteren
- Natuurinclusieve en toekomstbestendige landbouw (vooral veilige randen)
- Oost-west/noord-zuid ecologische verbinding verbeteren

Kansen

- (Zonne) Energie in combinatie met natuur en recreatie
- Zand in ondergrond (wateropslag en efficiënte afwatering naar bodem)
- Toegankelijk maken/beleefbaar maken/cultuurhistorie Markiezaat (verslechten/verbinding (recreatie/natuur) over dijk?)
- (Kleinschalige) verblijfsrecreatie
- Natuurinclusieve landbouw, agrotoerisme, waterberging

Zone Centraal - Subzone E

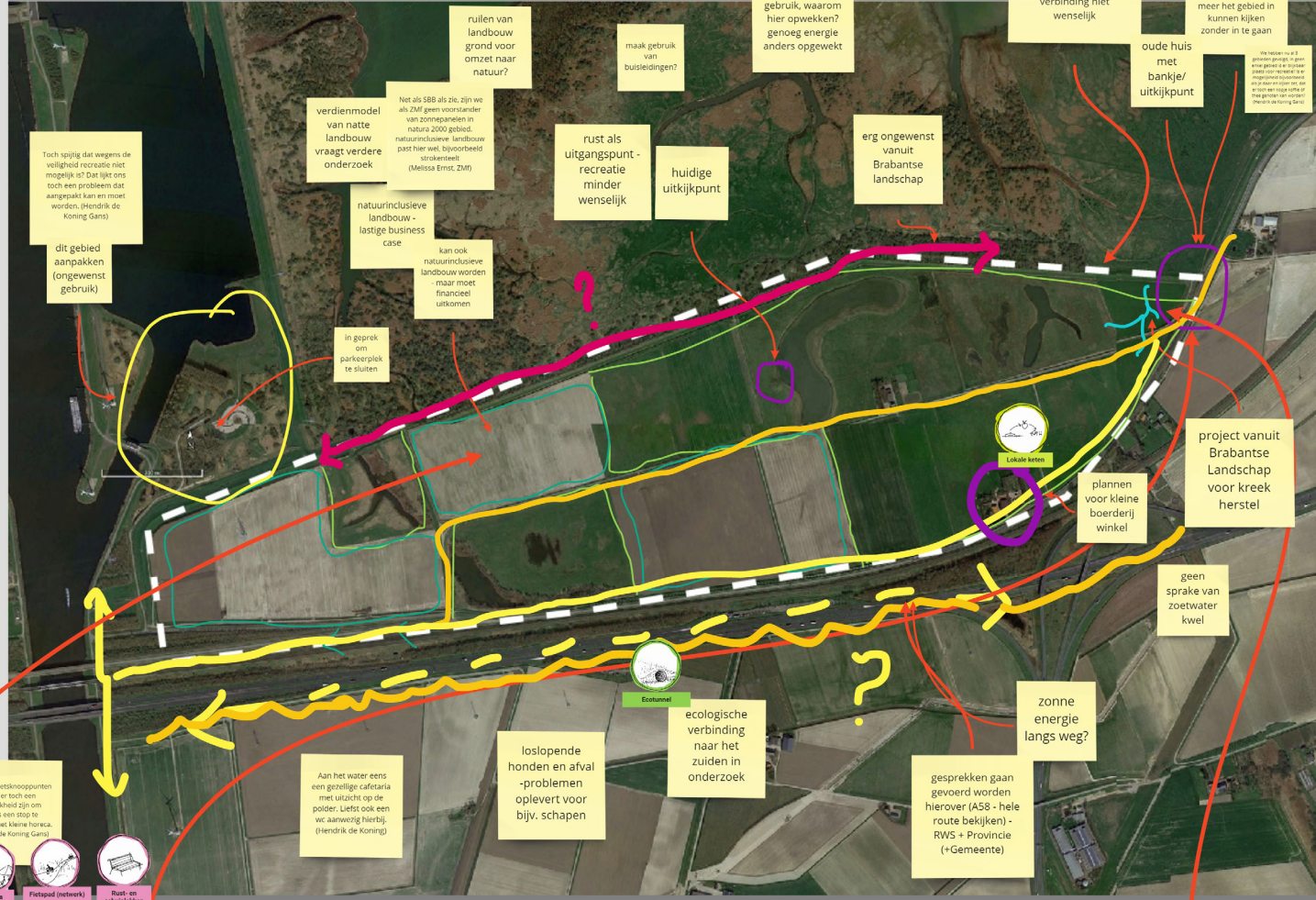

Meekoppelingen

Combinatie

Schrijf hier de toelichting van geschikte combinatie

Combinatie

Schrijf hier de toelichting van geschikte combinatie

Combinatie

Schrijf hier de toelichting van geschikte combinatie

Combinatie

Schrijf hier de toelichting van geschikte combinatie

Combinatie

Schrijf hier de toelichting van geschikte combinatie



5 - Prullenbak | Zone Centraal Subzone E

Besproken combinaties die zijn afgevallen

Combinatie

Schrijf hier de toelichting van geschikte combinatie

of

Schrijf hier de toelichting van geschikte combinatie



Combinatie

Schrijf hier de toelichting van geschikte combinatie

Combinatie

Schrijf hier de toelichting van geschikte combinatie



Combinatie

Schrijf hier de toelichting van geschikte combinatie

Combinatie

Schrijf hier de toelichting van geschikte combinatie



Combinatie

Schrijf hier de toelichting van geschikte combinatie

Combinatie

Schrijf hier de toelichting van geschikte combinatie



Combinatie

Schrijf hier de toelichting van geschikte combinatie

SUBZONE F

DEELNEMERS & SAMENVATTING VAN OPMERKINGEN*

Wouter	Vos	Gespreksleider (Kuiper Compagnons)	<p>Interessante combinaties:</p> <ul style="list-style-type: none"> • Spuikanaal intensiveren: <ul style="list-style-type: none"> ○ Bloemrijke stroken op/onder de kabel- en leidingstroken voor het vergroten van de biodiversiteit. ○ Toevoegen van bomen. ○ Middenstrook beter benutten: Energie aan koppelen? Recreatie met (fiets)paden, rust-/schuilplekken. Houd rekening met hoogspanningsverbinding die er loopt. Nagaan wat hier mag en kan. ○ Zon op water in Spuikanaal – verspreid (als waterlelies?) en in combinatie met recreatie. Houd rekening met belang van sportvisserij. ○ Spuikanaal gebruiken als verbindingroute pleziervaart tussen Wester- en Oosterschelde? (waterrecreatie). Wat is hiervoor nodig? Sluizen? ○ Uitkijkpunt met energie opwek op toren. ○ Nieuwe oost-west verbinding voor langzaam verkeer. • Zonnepanelen op westoever Schelde-Rijnkanaal? (wordt ook op gevist – houd er rekening mee). • Grootschalig energie opwek juist interessant voor recreatie en educatie (herkenbaar en kan hiermee ook een grote slag slaan). • Energie neutrale pompstations. <p>No-go combinaties:</p> <ul style="list-style-type: none"> • Verblijfsrecreatie op midden strook is te veel gevraagd. <p>Andere opmerkingen:</p> <ul style="list-style-type: none"> • Mooie fietsroutes nu, druk, zeker op zondag. BBQ plek wordt ook drukbezocht.
Jort	Verhoeven	Ondersteuner Miro (Antea)	
Martijn	Vermunt	Gemeentelijk Projectteam	
Bart	Kuijpers	Zeeuwind	
Bas	Dirven	Sportvisserij ZWN	
Catrineke	Van den Dikkenberg	Gemeente	
Frank	Seitzinger	Gasunie	
Hetty	Van Voorden-Oorschot	Waterschap Scheldestromen	
Itha	Buijsse	Werkgroep Zuidhof	
Liane	Stork	Evides	
Maarten	Haentjens-Dekker	Werkgroep Bath	
Peter	Driesprong	Rijkswaterstaat	
Ramon	Kemperman	TenneT	
Rien (of vervanger)	Sinke	Raadslid SGP	

*zie beelden op volgende pagina's voor meer info



Oplossingscombinatie

Combinatie

Schrijf hier de toewijding van geschikte combinatie

Combinatie

Schrijf hier de toewijding van geschikte combinatie

Combinatie

Schrijf hier de toewijding van geschikte combinatie

Combinatie

Schrijf hier de toewijding van geschikte combinatie

Zone Centraal - Subzone F

Spuikanaal?

Horegospoort

Sportvissers: zon op water heeft een effect op het kanaal. Rekening houden met hun belang.

Kuipers: hiermee kun je grote slag slaan, maar wel veel impact, herkenbaar en grote schaal.

Wellicht is het dan juist interessant, ook voor recreatieducatie



Kansen

- Zonne energie op water (spuikanaal)
- Potentiele koude-warmte opslag
- Zand in ondergrond (wateropslag en efficiënte afwatering naar bodem) (golfbaan)
- Verbinding over en langs kanaal (recreatie, natuur)
- Oost-west/noord-zuid ecologische verbinding verbeteren

Opgaven

- Brengen van zoet water van oosterlijke naar westelijke polder
- Waterberging
- Doorstroming watergangen bevorderen en opslag capaciteit verhogen
- Recreatieve verbindingen door gebied verbeteren (aanknoppen bestaande recreatie)
- Optrekbaarmaken voor vis

Meekoppelkansen

Combinatie

Schrijf hier de toewijding van geschikte combinatie

Combinatie

Bring met veel genoemd

Schrijf hier de toewijding van geschikte combinatie

Combinatie

Schrijf hier de toewijding van geschikte combinatie



Zone Centraal (Subzone D+E+F) - Voor eventueel extra opmerkingen buiten Subzone F





Besproken combinaties die zijn afgevallen

Combinatie

Verbranden Sorteren Uitbreiden Veruilen

Verbijndere te volgen RWS geen optie op middenstuk.



Schrijf in de chat de reacties

fijn te horen dat er ook veel aandacht is voor recreatieve functie van dit gebied.

goede begeleiding, rustig gesproken goed naar elkaar geluisterd

Het is wenselijk om een speciale sessie te hebben met de boven- en ondergrondse kabel en leidingbeheerders.

Bedankt allemaal en tot ziens bij de vervolgsessies.

Goed verloop met ruimte voor iedereen om zijn of haar zegje te doen

Goede sessies, vooral de laatste ruim tijd voor discussie.

interessant om beter te weten wat er in bepaalde deelgebieden speelt

Fijn om al in een vroeg stadium betrokken te zijn .

zeker de moeite om deel te mogen nemen, tot de volgende keer en ik stuur nog een idee op!

Meer aandacht voor recreatie!

GEEF JE MENING

We horen graag wat je van deze sessie vond.

Wat ging goed en wat kan beter?

Zet dat in de chat.



Reimerswaal  ZEEUWSE ENERGIEAKKOORD



Dank jullie wel! 😊